



M-Doc AutoSigner

Der leistungsstarke Massensignaturserver für qualifizierte Signaturen (SigG) ohne Transaktionskosten unter **Windows und Linux**

Der M-Doc AutoSigner ist die optimale Serverlösung für die qualifizierte Massensignatur beliebiger Dokumente. Mit einem Durchsatz von max. **1800 Signaturen pro Stunde** und Kartenlesegerät erfüllt er sämtliche Anforderung deutscher und europäischer Signaturgesetze.

Mit dem M-DocAutoSigner haben Sie die Möglichkeit, PDF- und andere Dokumente automatisch „On-the-Fly“ oder im Batchbetrieb zu verarbeiten. Der M-Doc AutoSigner wird auf einem zentralen Server installiert und bietet damit eine zentrale Signaturinfrastruktur.

Bei der Verarbeitung von PDF-Dokumenten wird die Signatur direkt in das PDF-Dokument eingebettet. Der Empfänger muss nur eine Datei verwalten und benötigt keine speziellen Signatur-Tools. Der Adobe Reader genügt!

Für Dokumente beliebigen Formats können PKCS#7 bzw. S-MIME Signaturen erzeugt werden, die in eine separate Signaturdatei geschrieben werden und zusammen mit dem Originaldokument eine Einheit bilden.

Weiterhin ist eine automatisierte TIFF-/JPG- Konvertierung enthalten, die es z.B. ermöglicht, mehrseitige TIFF-Dokumente in einem Schritt in ein PDF-Dokument zu wandeln und zu signieren.

Zusätzlich kann vor die Signatureinheit ein universeller Konverter vorgeschaltet werden, der aus Text- und XML-Dokumenten über hinterlegbare Stylesheets CI-konforme PDF-Dokumente erzeugt.

Features

- Uneingeschränkte Verfügbarkeit der Massensignaturlösung auf **Windows- und Linux-** Plattformen
- Sichtbare PDF-Signaturen mit Logo/ Unterschrift und oder Stempelfunktion
- Erzeugen von integrierten PDF- oder externen PKCS#7 / S-MIME Signaturen
- Konvertierung von Multipage-TIFF's in das PDF/A-2 Format vor Anbringen der Signatur
- Mehrfachsignaturen in PDF-Dokumenten
- **Stichproben nach § 41 SRVwV**
- Sicherstellung der Beweiswirkung nach § 110d, SGB IV und § 371a ZPO
- Kartenunterstützung für: D-SIGN multiscard von D-Trust
- Warnungen und Statusberichte durch Monitoring- Solution möglich
- **Offene Schnittstellenarchitektur**
 - Dateiablage
 - Webservices (SOAP)
 - E-Mail Proxy (SMTP)
 - SFTP
 - Datenbankschnittstellen ...
- Anbindung an Langzeitarchivierung gemäß „ArchiSig“
- Einbindung von qual. Zeitstempeln akkreditierter Trustcenter (ZDA)
- Integrierte PDF-Zeitstempel
- Mandantenfähig
- Mehrfachkartenunterstützung zur Lastverteilung
- Übereinstimmung mit ISIS/ MTT-Zertifikaten
- Verfügbar auch als physikalische oder virtuelle Appliance

qualifizierte Signatur geeignet u. a. für:

- Archivsignatur (§§110d SGBIV, 41 SRVwV)
- Elektronische Rechnungen (§ 14 UStG)
- Elektronische Bescheide (§ 3aVwVfG)
- Online-Formulare (X-Meld)
- Geschäftsbriefe (§ 126a BGB)



Mit Herstellererklärung zugelassen gem. § 17 Abs. 4, Satz 2 SigG in Verbindung mit § 15 Abs. 5 SigV. Amtlich veröffentlicht im **Amtsblatt der Bundesnetzagentur** Nr. 4 am 22. Febr. 2006, lfd. Nr. 86.

M-Doc AutoSigner Workflow

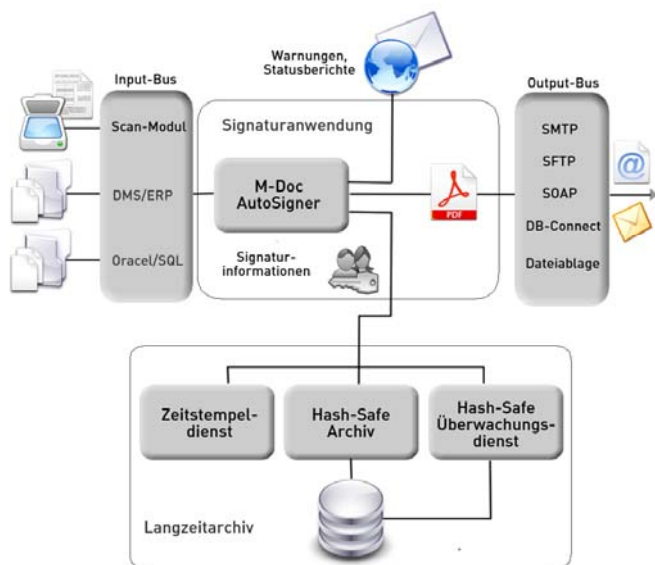

Mandantenfähig/ Kartenlastverteilung

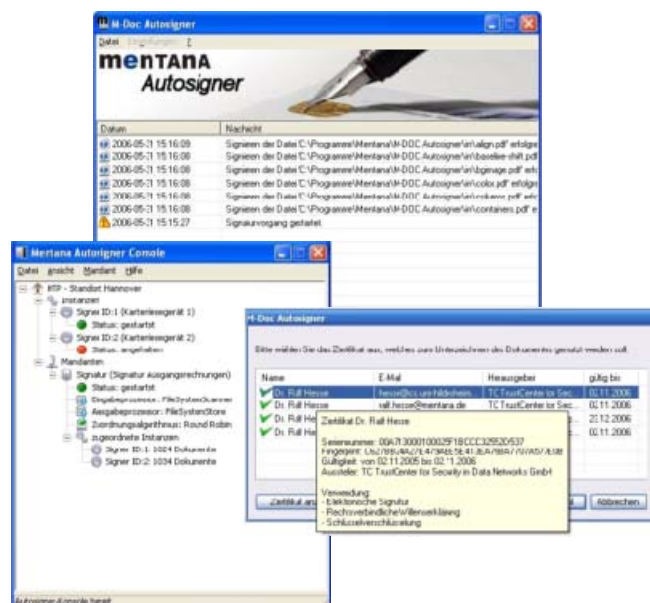

Verwandte Produkte

- **M-Doc AutoVerifier** - serverbasierte Verifikation von Signaturen und Zertifikatsinformationen ohne Transaktionskosten.
- **www.signaturportal.de®** - Onlineportal für Signatur- und Verifikationsdienstleistungen.
- **PKI Complete** - Behörden-Lösung zur Erzeugung und Verwaltung von Zertifikaten und zur Integration von Signaturen und Zeitstempeln in bestehende Programme und Fachverfahren basierend auf **Open Source**. Auch für **OSCI-Kommunikation** geeignet.
- **Hash-Safe** - Signaturlangzeitarchiv für Beweiswerterhaltung von signierten Dokumenten als Ergänzung zu Archiv- und DMS-Systemen.

Kontakt und Bestellung

0 1 8 0 5 – 6 9 1 1 8 8*

*12 Cent/min bundesweit

Mentana-Claimsoft AG Hannover

Karlsruher Str. 48/50
D-30880 Laatzen
Phone: +49 511 / 169 339-93
Fax: +49 511 / 169 339-98

Berlin/Brandenburg
Spreenhagener Straße 16
D-15528 Spreenhagen

info@mentana.de
www.mentana.de